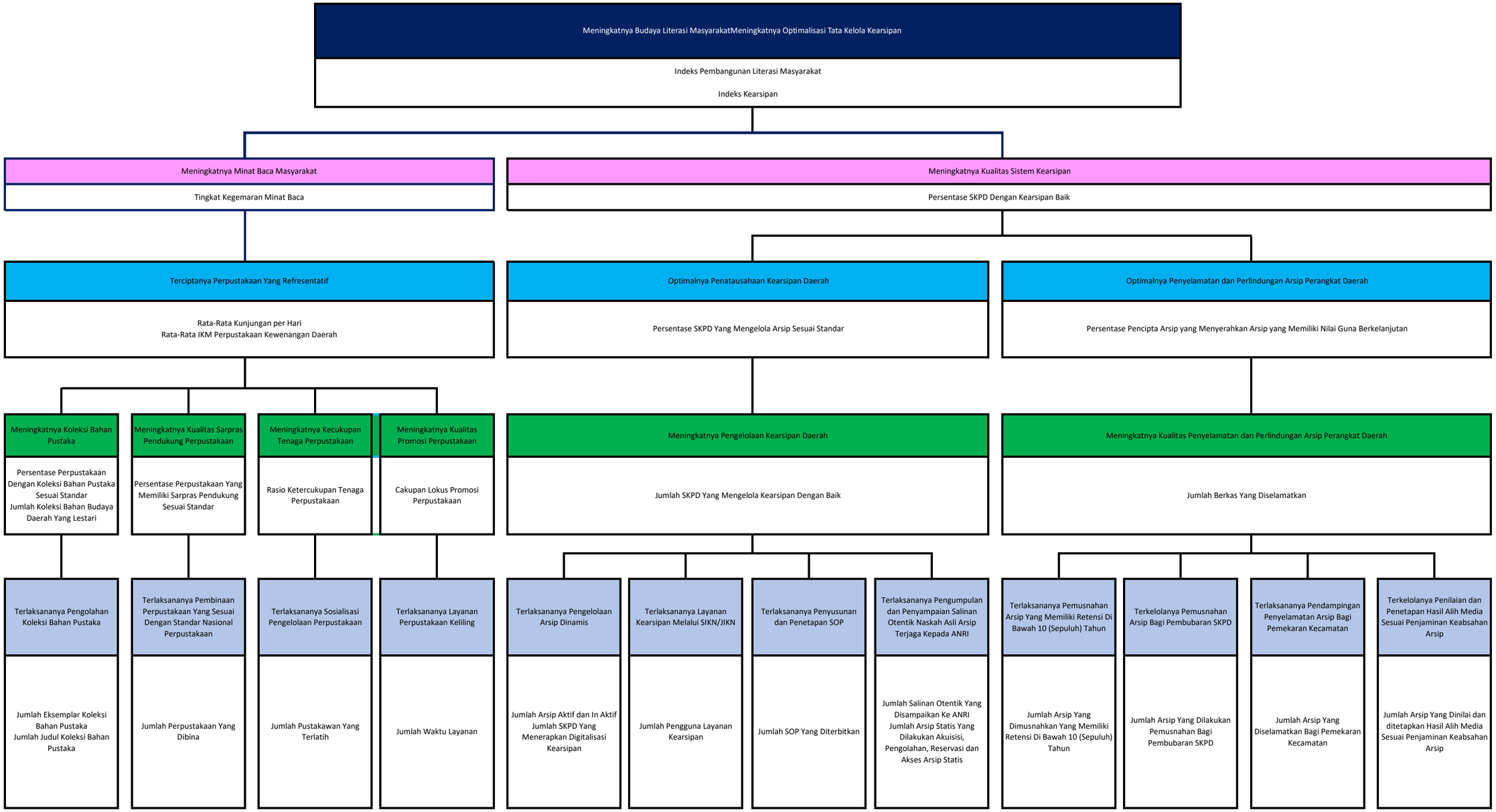
Meningkatnya Budaya Literasi MasyarakatMeningkatnya Optimalisasi Tata Kelola Kearsipan
Indeks Pembangunan Literasi Masyarakat
Indeks Kearsipan
Meningkatnya Minat Baca Masyarakat
Tingkat Kegemaran Minat Baca
Meningkatnya Kualitas Sistem Kearsipan
Persentase SKPD Dengan Kearsipan Baik
Terciptanya Perpustakaan Yang Refresentatif
Rata-Rata Kunjungan per Hari
Rata-Rata IKM Perpustakaan Kewenangan Daerah
Optimalnya Penatausahaan Kearsipan Daerah
Persentase SKPD Yang Mengelola Arsip Sesuai Standar
Optimalnya Penyelamatan dan Perlindungan Arsip Perangkat Daerah
Persentase Pencipta Arsip yang Menyerahkan Arsip yang Memiliki Nilai Guna Berkelanjutan
Meningkatnya Koleksi Bahan Pustaka
Persentase Perpustakaan Dengan Koleksi Bahan Pustaka Sesuai Standar
Jumlah Koleksi Bahan Budaya Daerah Yang Lestari
Meningkatnya Kualitas Sarpras Pendukung Perpustakaan
Persentase Perpustakaan Yang Memiliki Sarpras Pendukung Sesuai Standar
Meningkatnya Kecukupan Tenaga Perpustakaan
Rasio Ketercukupan Tenaga Perpustakaan
Meningkatnya Kualitas Promosi Perpustakaan
Cakupan Lokus Promosi Perpustakaan
Meningkatnya Pengelolaan Kearsipan Daerah
Jumlah SKPD Yang Mengelola Kearsipan Dengan Baik
Meningkatnya Kualitas Penyelamatan dan Perlindungan Arsip Perangkat Daerah
Jumlah Berkas Yang Diselamatkan
Terlaksananya Pengolahan Koleksi Bahan Pustaka
Jumlah Eksemplar Koleksi Bahan Pustaka
Jumlah Judul Koleksi Bahan Pustaka
Terlaksananya Pembinaan Perpustakaan Yang Sesuai Dengan Standar Nasional Perpustakaan
Jumlah Perpustakaan Yang Dibina
Terlaksananya Sosialisasi Pengelolaan Perpustakaan
Jumlah Pustakawan Yang Terlatih
Terlaksananya Layanan Perpustakaan Keliling
Jumlah Waktu Layanan
Terlaksananya Pengelolaan Arsip Dinamis
Jumlah Arsip Aktif dan In Aktif
Jumlah SKPD Yang Menerapkan Digitalisasi Kearsipan
Terlaksananya Layanan Kearsipan Melalui SIKN/JIKN
Jumlah Pengguna Layanan Kearsipan
Terlaksananya Penyusunan dan Penetapan SOP
Jumlah SOP Yang Diterbitkan
Terlaksananya Pengumpulan dan Penyampaian Salinan Otentik Naskah Asli Arsip Terjaga Kepada ANRI
Jumlah Salinan Otentik Yang Disampaikan Ke ANRI
Jumlah Arsip Statis Yang Dilakukan Akuisisi, Pengolahan, Reservasi dan Akses Arsip Statis
Terlaksananya Pemusnahan Arsip Yang Memiliki Retensi Di Bawah 10 (Sepuluh) Tahun
Jumlah Arsip Yang Dimusnahkan Yang Memiliki Retensi Di Bawah 10 (Sepuluh) Tahun
Terkelolanya Pemusnahan Arsip Bagi Pembubaran SKPD
Jumlah Arsip Yang Dilakukan Pemusnahan Bagi Pembubaran SKPD
Terlaksananya Pendampingan Penyelamatan Arsip Bagi Pemekaran Kecamatan
Jumlah Arsip Yang Diselamatkan Bagi Pemekaran Kecamatan
Terkelolanya Penilaian dan Penetapan Hasil Alih Media Sesuai Penjaminan Keabsahan Arsip
Jumlah Arsip Yang Dinilai dan ditetapkan Hasil Alih Media Sesuai Penjaminan Keabsahan Arsip